



L'ECO della Bassa Bresciana

settimanale d'informazione



Anno XXIX - N. 27 - 2 Ottobre 2010 - Aut. Trib. Brescia 19/4/82 N. 21 - 1 copia € 1, copia arretrata € 1,50 - Abb. annuo € 32 - Sped. Abb. Post. D.L. 353/2003 - 45% - Art. 1 comma 1 L. 46/2004 - DCB di BS Ed. "Il Castello" di M. Pasini & C. s.n.c. - 25018 Montichiari (Bs) Via C. Battisti, 88 - Tel. 030 964039 - Dir. Resp. Damiano Baronchelli - Stampa Tipolitografia Ciessegrafica - Montichiari (Bs) - Tel. 030 961300

Due comunità in festa, Cologne e Montichiari, per lo stesso prete

Un abbraccio del parroco alla sua nuova comunità

Per tutti il sorriso e la carezza di mons. Gaetano Fontana

È stato un ingresso molto partecipato quello del nuovo abate di Montichiari, mons. Gaetano Fontana! Ad attenderlo al parco City, domenica 19 settembre, oltre ad un folto gruppo di cittadini, erano presenti scouts, associazioni d'arma e di volontariato, rappresentanti del mondo sportivo, ragazzi dell'Oratorio ed attori del Café di Piocce e del Music-all, i quali si sono esibiti in alcuni pezzi del loro repertorio, quasi ad offrire al nuovo parroco una prima immagine della festosità dei monteclaresi. Un momento particolarmente toccante è stato l'incontro di mons. Gaetano con gli anziani genitori, giunti a Montichiari con i numerosi fe-



Mons. Fontana all'ingresso del Parco City accolto da una comunità festante. (Foto Mor)

deli di Cologne e delle altre parrocchie in cui il sacerdote svolge il suo ministero.

Sotto i portici del municipio l'abate ha incontrato i membri dell'Amministrazione comunale. Il sindaco Elena Zanola, dopo un breve discorso di benvenuto, gli ha offerto una tela del pittore Ernesto Treccani, raffi-

gurante una sua personalissima immagine di Montichiari.

Monsignor Gaetano, accompagnato dalla banda cittadina Carlo Inico, si è poi portato in duomo per la concelebrazione della messa con il vicario di zona, don Riccardo Bergamaschi, ed i sacerdoti che hanno avuto ed hanno rapporti con la comu-

nità di Montichiari. Nell'omelia, richiamando la parabola dell'amministratore scaltro, mons. Gaetano - che già aveva annunciato le linee del suo ministero in quello spirito di servizio che porta ad essere "umile tra gli umili, povero tra i poveri", seguendo la sola via che può portare l'uomo al Signore - ha indicato la direttiva che aiuta l'uomo a guardare verso il futuro, attraverso la "scalrezza positiva" che porta a seguire la via del bene comune.

Al termine della funzione religiosa si sono alternati al microfono alcuni sacerdoti e un rappresentante del Consiglio pastorale per porgere al nuovo abate un cordiale benvenuto nella nuova sede e l'augurio di un proficuo ministero.

La giornata si è conclusa al

Centro Giovanile dove, attorno ad un ricco buffet, il nuovo parroco ha potuto incontrare la popolazione in un caldo clima di amicizia e di familiarità.

Rosanna Ferraroni

Mondiali di pallavolo in Italia

Il rammarico dell'azzurro Cristian Savani

Sono cominciati i Mondiali di pallavolo maschile che quest'anno si svolgono in dieci città italiane, dal 25 settembre fino al 10 ottobre, quando a Roma si giocherà la finalissima. Chissà, forse tra le sedi dell'evento avrebbe potuto esserci anche Montichiari se il rapporto tra l'attuale Amministrazione Comunale e l'Acqua Paradiso Volley non fosse finito com'è finito, ai materassi. Vabbè, ormai è acqua passata. Alla fine, chi rompe paga e si tiene i cocci. A Montichiari ci teniamo i cocci.

Ad ogni modo, nel torneo sono impegnati molti atleti e personaggi transitati in passato da queste parti, a cominciare dall'allenatore della nazionale italiana, Andrea Anastasi, che allenò la squadra di Montichiari dal 1995 al 1999. Da Montichiari, mosse i primi passi anche lo schiacciatore azzurro Cristian Savani, nativo di Castiglione delle Stiviere ed attualmente in forza alla Lube Macerata.

Ecco cosa ha dichiarato Savani al *Bresciaoggi*, ricordando i suoi esordi e la scomparsa della pallavolo monteclarense:

(continua a pag. 2)

L'abbraccio di mons. Fontana ai suoi malati ed anziani

Il primo abbraccio di Monsignor Gaetano Fontana ai suoi malati ed anziani è avvenuto presso il Ritrovo Giovanile domenica scorsa in occasione dell'annuale incontro a cura del Centro Volontari della Sofferenza.

Il nuovo Abate ha celebrato

così la sua messa domenicale con una benedizione particolare per queste persone nelle quali tutti ci riconosciamo perché ciascuno di noi è in qualche modo "diversamente abile". Parole scandite con grande affetto, anche in dialetto, con il passaggio del Vangelo del ricco e del po-

vero, evidenziando la ricchezza di stare insieme, volersi bene in un cammino comune.

Dopo la benedizione, accompagnato da don Davide, mons. Gaetano ha pranzato con gli anziani, gli ammalati ed i numerosi organizzatori di una ricorrenza così particolare.



Mons. Gaetano e don Davide, al Ritrovo Giovanile, al pranzo con i malati e gli anziani. (Foto Mor)

Briciole di bontà:

Don Luigi Lussignoli

LE MANI DEL PRETE

Le mani del prete benedicono, sposano, battezzano, perdonano, ungono, consacrano:

rendono presente sull'altare e in noi lo stesso Amore che le ha plasmate.

Le mani del prete sbagliano anche, come le mani di ogni uomo;

fanno le cose di tutti i giorni; si fermano a stringere l'Ostia consacrata.

Le mani del prete sono povere perché sue, ma sono unte dall'Amore di Dio.

MONS GAETANO, AUGURI

www.newpoligroup.it



TAGLIO LASER
PRESSOPIEGATURA
LAVORAZIONI
PERSONALIZZATE
IN FERRO E INOX

Via Brescia 186/B 25018 MONTICHIARI (BS)
Tel. 0309962154 Fax 030 9962275

Ristorante
Maria
nuova gestione

Menù pranzo prezzo fisso
10 EURO

Ristorante

Menù di carne € 14
Menù di pesce € 18

Chiuso giovedì sera

Via S. Martino della Battaglia, 107
Montichiari (BS)
Tel. 030.9960578 - 333.6808357



Viale Europa, 11
MONTICHIARI

Tel. 030.9650229

ott_leonardiad@virgilio.it

Mauri
di Sola Domenica
Orologeria Oreficeria
Gioielleria

COMPRO ORO USATO
PAGAMENTO IN CONTANTI

LABORATORIO IN PROPRIO
PER RIPARAZIONI

Montichiari - Via M. Libertà, 11
Tel. 030 962480

**MARMI
FALUBBA**

di Ferrario Alan

ARTE FUNERARIA

MARMI PER EDILIZIA

RESTAURO MARMI
ANTICHI

Tel. 030 9650127
Via S. Martino della Battaglia, 9
MONTICHIARI

Silenzio: parla la commissaria!

Ai primi di luglio, arriva ai giornali la lettera della signora Clotilde Lupatini, commissario della Lega Nord a Montichiari.

Risentita coi gruppi consiliari di ACM e PdL-Lega Nord per dei giudizi sulla situazione politica monteclarense: commissario nominato dalla direzione provinciale di Brescia, è l'unica titolata a parlare per la LN. Gli altri? Tacciano!

Vien da osservare come la direzione, che ha nominato la commissaria, sia la stessa che ha ufficializzato, l'anno scorso, l'accordo tra PdL e Lega Nord alle elezioni comunali. Lo strappo di Rosa & C ha avuto come conseguenza un doppio provvedimento espulsivo, seppur non definitivo, ma i cui effetti sono evidenti.

Situazione contraddittoria: mentre gli organi ufficiali di partito condannano i "rosones" per essere usciti dalla linea del partito, la commissaria Lupatini che dovrebbe rappresentarlo si trova schierata con i dissidenti e ne tessera l'elogio politico-amministrativo!

Non è finita! A fine giugno

era arrivata un'altra lettera a firma Claudio Mutti. Sintetica e chiara, la lettera chiedeva, in chiusura, di fare chiarezza una volta per tutte.

Mutti, non si sa con quanto umorismo involontario, si firma: «...segretario della Lega Nord in campagna elettorale». Viene normale chiedersi: a Montichiari, quante "leghe" ci sono?

La sensazione è che che ci sia parecchia confusione sotto il cielo lumbard di Montichiari.

Anche il PdL ha qualche fastidio. L'anno scorso c'è stata una "scissione" capeggiata da Gianluca Imperadori in appoggio a Rosa. Imperadori ed i suoi non risultano tesserati per il PdL: non possono, quindi, essere espulsi e/o commissariati. Altrettanto non si capiscono le uscite estemporanee e pseudolegittimatorie, e distribuite a piene mani, dalla Lega Rosa e dalla Lupatini. A questi signori.

Se PdL-Lega Nord, a detta della Lupatini, non sono autorizzati a parlare per la LN, non si capisce con quale titolo la Lupatini stessa ed i seguaci di Rosa intervengano in favore di

soggetti che lo stesso PdL pone al livello di emeriti estranei, anche se hanno fatto propaganda elettorale per Margherita Peroni (PdL) alle regionali.

Nell'allegro 'casino generale', Franco Nicoli Cristiani, il 24 aprile, alla presenza di un dirigente nazionale, come Paolo Del Debbio, e del vice-coordinatore provinciale, Giuseppe Romele, nel suo intervento, a chiusura della campagna elettorale per le regionali, opera un taglio netto. Più netto del rasoio a sei lame, ultimo grido: «Non è questione di Lega Nord o Lega Rosa: a Montichiari con la Lega è basta!».

Poiché in politica è possibile tutto ed il contrario di tutto, è il caso di non prendere la questione troppo sul serio. E ad aspettarsi tutto ed il contrario di tutto! Al termine di un filmato pubblicitario sulla pasta Agnesi, anni fa, scattava lo slogan: «Silenzio, parla Agnesi!».

Il silenzio, richiesto a quei tempi, aveva qualche motivo di serietà in più rispetto alle richieste attuali.

Dino Ferronato

Settembre 1944, a Trivellini

Il 15 settembre 1944, località Trivellini, avvenne il mitragliamento del tram. Non si conoscono, ad ora, gli autori, americani od inglesi. Ed i motivi.

Il dato certo sono i 17 morti. La comunità dei Trivellini, una decina d'anni fa, ha eretto un monumento a ricordo. Come ogni anno, la cerimonia commemorativa.

Autorità civili, militari, rappresentanze d'arma, semplici cittadini, una quinta classe ele-

mentare di Montichiari. Due corone d'alloro dei comuni di Montichiari e Carpedolo, bandiere tricolori.

Poi la preghiera di don Fabio Marini, parroco dei Novagli. Prima il Padrenostro, per il perdono e la comprensione; poi il Requiem, preghiera dei defunti. A chiusura, la Santa Messa nella chiesetta dei Trivellini. Il monumento celebrativo è unico, in Europa, nel suo intento dedicatario.

DF



I labari delle Associazioni presenti alla cerimonia.

(Foto Mor)

Carlo Missidenti e "L'uomo che verrà" al Cinema Gloria

Sabato 2 ottobre alle ore 21, al Cinema Teatro Gloria, sarà proiettato l'attesissimo film "L'uomo che verrà", soggetto e regia di Giorgio Diritti.

I fatti si svolgono nell'ultimo periodo della seconda guerra mondiale, tra le colline bolognesi, ove le vicende di un povero ambiente contadino si intrecciano con i tristi avvenimenti della storia, con i sanguinosi scontri fra truppe tedesche e partigiani, attorno a quel tragico episodio che verrà ricordato come la strage di Marzabotto.

Il fonico del film è il monteclarense Carlo Missidenti, che ha vinto sia il David di Donatello, sia il Nastro d'Argento 2010 per il miglior sonoro in presa diretta.

La proiezione della pellicola, premiata con il David di Donatello quale miglior film del 2009-2010, sarà preceduta da alcuni spezzoni relativi ai premi ricevuti da Carlo Missidenti, che sarà presente in sala, pronto a soddisfare le domande degli spettatori.

R.B.

Amici della bici Montichiari

Biciclettata domenica 3 ottobre

Gli Amici della Bici di Montichiari organizza per domenica 3 ottobre una gita in bicicletta da Montichiari a San Martino.

Cantine aperte...in bicicletta; partenza da piazza Treccani alle ore 8, 30 con ritorno al pomeriggio dopo aver percorso circa 50 chilometri (10 chilo-

metri di sterrato e 40 di asfalto). Visita alla cantina dell'Azienda Preseglie con possibilità di degustazione presso l'Agriturismo Fenil Conter.

Per ulteriori informazioni rivolgersi al referente Gaetano 030/964482; consulta il sito www.amicidellabicimontichiari.it.

Mondiali di pallavolo (continua da pag. 1)

"Ogni volta che ci penso mi fa brutto. E pensare che volevo chiudere la carriera al PalaGeorge. Ora mi sembra impossibile non potervi più giocare, rivedere la gente che mi ha visto crescere, esordire in prima squadra, diventare titolare ed azzurro. Ogni volta che venivo al PalaGeorge mi sembrava di tornare a casa. Ora tutto questo è svanito, ma spero che non sia per sempre".

L'auspicio di Cristian Savani è ovviamente anche quello di tutti gli sportivi della Bassa bresciana. A fine settembre scade il bando emanato dall'Amministrazione Zanola per la ricerca di realtà sportive interessate a gestire il palazzetto di via Falcone. Fra qualche settimana, si

saprà quindi qualcosa di più preciso, anche se non è difficile immaginare che, con gli attuali chiari di luna, tutto si è ancor più complicato.

Red

sartoria
super
rapida

Presso Centro
Commerciale Famila
Montichiari - Via Brescia
tel. 388 3815023

Macelleria • Gastronomia
Salumi • Formaggi
Frutta • Verdura • Pane



Carni Certificate Chianine



Via Tre Innocenti, 24/A - 25010 Montichiari (BS)
Tel. 030 9650417 - Fax 030 9652551

metti la tecnica in campo

moreni

MACCHINE AGRICOLE
via E. Montale, 35
25018 Montichiari (BS)
Tel. 030 9960215 Fax 030 9961299
www.moreni.it e-mail: moreni@moreni.it

Lettere al Direttore

Il nuovo Abate

Leggo che il nuovo Abate entrerà in pompa magna il giorno 19 settembre. Ci sarà la folla di gente come a ricevere i predecessori? Forse un po' meno, ma c'è tanto bisogno di religione dopo che un pazzo prete americano aveva minacciato di bruciare il corano dei mussulmani scatenando i più fondamentalisti a uccidere i cristiani. Leggo in questi giorni il saluto al nuovo Abate. Parrà strano ma io non ne sapevo nulla, anche se ero in villeggiatura. Per uno come me che ha tanta stima e riconoscenza per gli uomini di chiesa è grave, e me ne pento; solo che io sono vecchio ormai e giro poco per la piazza tra la gente: casa-studio Brescia e poi Montichiari. Solo nella sala del mio barbiere raccolgo notizie sugli avvenimenti del paese. Ma questo non doveva scapparmi.

La notizia mi rammenta i vari Abati che si sono avvicendati a cominciare dal Mons. Quaranta,

poi Rossi, poi Olmi e infine Bertoni e la loro entrata a Montichiari. Di Mons. Quaranta ho scritto e riscritto; ho visitato la sua tomba nel bellissimo cimitero di Collebeato ove riposa in una lussuosa cappella gentilizia tutta sua. Nessuno aveva la sua oratoria, io bambino ne ero affascinato; nessuno aveva osato salire in alto sul pulpito; la sua voce baritonale si udiva fino in fondo alla grande Chiesa. Quando iniziava con la parabola del seminatore i contadini (allora erano tutti contadini) pensavano ai loro campi e si commuovevano.

I successori buoni dicitori si accontentavano del microfono ai piedi dell'altare maggiore.

Mons. Rossi, distintissima persona, uomo santo in chiesa e santo fuori con i suoi problemi economici che l'afflissero: Mons. Olmi lo rivedo con affetto per Le strade di Brescia con lo sguardo che sembra rivolto al suo Montichiari; il penultimo Mons. Berto-

ni, volitivo e multi fattivo ai posteri la sentenza.

Ma ricordate l'entrata di Mons. Rossi: un evento vissuto dai più vecchi. La marea di gente aspettava in piazza, allora Garibaldi, perché la chiesa era talmente piena che un chicco di grano non sarebbe caduto a terra; centinaia in auto da Castenedolo lo accompagnavano fino al ponte del Chiese, e non dico della processione di gente con bandiere, gonfaloni, musica, e le donne qualcuna ancora con il velo in testa per i giorni di festa e le entrate dei loro Abati. Poi, meno gente via via... quando per sapere della notizia ho dovuto leggere questo giornale (L'Eco). Tempi nuovi, pochi ma buoni. La fede non morirà. Avanti. Il nuovo Abate si farà su le maniche e ricristianizzerà Montichiari nel suo vecchio tempio, come il Papa intende ricristianizzare l'Europa intera.

Av v. Osvaldo Tosoni

Zona asilo G. Pascoli**Residenti indignati**

beccarsi pesanti pallonate in faccia dai "poveri" extracomunitari in pieno svolgimento della loro attività principale: il gioco!

Attenzione! se avete evitato il primo ostacolo e siete riusciti ad entrare nello spazio verde non distogliete lo sguardo da terra. Buche, solchi, paletti conficcati nel terreno potrebbero rappresentare una sorta di trappola stile vietcong. Ma l'integrazione ci faccia sorvolare su questa banalità.

Ultimo ostacolo, ma non per importanza, è rappresentato dalla numerose siringhe presenti in diversi punti del "parco".

Invitando i cittadini a prendere le dovute precauzioni, qualora volessero sfidarsi in prove

di coraggio, ringraziamo il Sindaco, la giunta e le forze dell'ordine per avere abbandonato al totale degrado parte del nostro territorio.

NB: le spese sostenute per l'impianto di irrigazione che si trovano sotto le sterpaglie chi le ha pagate?

Le tettoie dell'ex deposito laterizi Foresti non sono forse in eternità?? Ed intanto i nostri bambini a poca distanza da questo "paradiso" giocano felici nella totale indifferenza."

Una sollecitazione che già avevamo riportato sul nostro settimanale, circa due anni fa, relativo in modo principale alle siringhe, indubbiamente pericolose per l'uso che se ne è fatto.

Silenzio intelligente

Riacciandomi all'articolo che ho scritto tempo fa "Pensieri positivi", posso dire di aver avuto ulteriore conferma di quanto espresso, durante una cena alla quale sono stata invitata recentemente.

Mi sono trovata tra persone con grado di cultura superiore alla mia e, se all'inizio mi sono sentita ovviamente un po' intimorita, la serata, grazie anche al clima amichevole che si respirava a tavola, ascoltando attentamente i discorsi degli altri commensali, restando quasi totalmente in silenzio, è stata per me un'ottima occasione per imparare qualcosa in più su vari argomenti, o comunque analizzarli da prospettive diverse e interessanti.

Ogni giorno infatti ci si può arricchire, da soli o per merito

di chi ne sa più di noi e l'intelligenza, secondo me, sta nell'umiltà di capire quando è opportuno stare zitti, piuttosto che ostentare false conoscenze.

Ognuno ha i propri limiti, basta adagiarsi su di essi e avere voglia sempre di migliorare, a qualsiasi età, "rubando" da ogni fonte possibile. Questa osservazione andrebbe ricordata a molti personaggi televisivi che troppo spesso si atteggiavano esperti quali non sono, su qualsiasi tema, rendendosi di volta in volta ridicoli o peggio offensivi, specialmente quando a parlare sono giovani incompetenti ed arroganti. Il silenzio, se finalizzato ad un attento ascolto, insegna a parlare in un secondo tempo con una consapevolezza e credibilità maggiori!

Ornella Olfi



Residenti della zona attorno al parco G. Pascoli, confinante con l'asilo, ci hanno fatto pervenire un volantino distribuito anche agli abitanti delle vie limitrofe. Significativo il titolo: ATTENZIONE ZONA PERICOLOSA.

"Questo spazio è ostaggio di immigrati, ubriachi, tossici e spacciatori! Il pericolo per chi si inoltra nel "parco" è quello di

EUROPEA IMMOBILIARE

Vendi, affitti
cerchi casa?

Montichiari - Piazza S. Maria, 1
Tel. 030.9962606 - Cell. 338.5378473
europeanmontichiari@libero.it

PANDA 2 RADDOPPIA

CASTIGLIONE MONTICHIARI



FIAT - LANCIA
VENDITA
NUOVO E USATO
AZIENDALI E KM ZERO
CENTRO REVISIONI



Via Cavour, 109/111
46043 CASTIGLIONE D/STIVIERE (MN)
Tel. 0376.639901 - Fax 0376.630346

Via Romanino
25018 MONTICHIARI (BS)
Tel. 030.9650047

ONORANZE FUNEBRI
Dino Coffani
 MONTICHIARI - CALCINATO

 Diurno e notturno
 Tel. **030 961797**
 disbrigo pratiche
 gratuito
 servizio completo
 in tutte le
 città e province



Ottorino Cherubini (Popy)
 n. 17-12-1957 m. 26-09-2010



Enrico Lanfranchi
 n. 05-09-1963 m. 21-09-2010



Cirillo Busseni
 n. 20-05-1927 m. 25-09-2010

AA
garden shop
pasini
 di *Andrea Pasini*

ADDOBBI
FLOREALI
per matrimoni
e cerimonie civili
e religiose
 Servizio faxiflora... Fiori in tutto il mondo
 al GARDEN SHOP PASINI di Andrea Pasini
 Via Mantova, 210 - Montichiari
 tel. 030.964032 - fax 030.9962509



Gino Moretti
 n. 31-07-1922 m. 25-09-2010



Maria Squassina in Montanari
 anni 84



Pasqua Zucchi ved. Boschetti
 n. 12-10-1912 m. 22-09-2010



Norberto Vanoli
 n. 08-06-1911 m. 21-09-2010



Maria Mor
 2° Anniversario



Lorenza Bellini in Pedretti
 3° Anniversario

www.bccgarda.it
DIFFERENTE DA TUTTE,
GIUSTA PER TE.

 A volte manca solo un tassello
 alla realizzazione di un'impresa, di un progetto, di un desiderio.
 Ti serve una banca agile, *differente* dalle altre ma fatta su misura per te.
 Bcc del Garda si adatta alle tue esigenze, conosce il tuo ambiente, lavora con te.

 Sede Legale e Direzione Generale:
 25018 Montichiari (BS) - Via Trieste 62 - Tel. 030 9654.1 info@garda.bcc.it

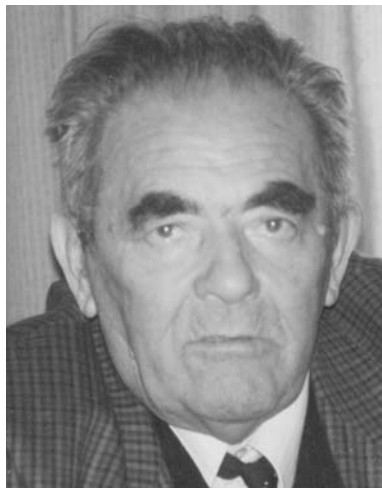

Cogo Menotti detto Olindo
I familiari lo ricordano.



Silvestro Bertanza
Il farmacista buono - 9° Anniversario



Anusca Ascari in Giuzzi
Insegnante - 4° Anniversario

www.newpoligroup.it
SERRAMENTI IN ALLUMINIO
QUALITA' PER LA TUA CASA

DETRAZIONE FISCALE 55% COMPRENSIVO
DI SERVIZIO PRESENTAZIONE PRATICA
PRONTO INTEVENTO 24 ORE PER MANUTENZIONI
SOSTITUZIONE PERSIANE ALLUMINIO TINTA LEGNO 20 GG
CERTIFICAZIONE S.O.A. - CE - RISPARMIO ENERGETICO
 Via Brescia 186/B 25018 MONTICHIARI (BS) ITALY Tel. 0039 0309962154 Fax 0039 030 9962275

Gruppo Escursionisti Montichiari

La Val Savarenche

Partiti di buon mattino, percorriamo l'autostrada fino ad Aosta ovest per poi proseguire fino alla località Teurry, dove lasciamo i veicoli. La Valsavarenche è una verde e lunga valle sovrastata da diverse cime che superano i 3000 mt. e dalle due più alte montagne in territorio italiano: il Gran Paradiso (mt. 4061) e la Grivola (mt. 3969). Ora, per comoda mulattiera reale, attraversiamo un bosco di larici per terminare su ampi pendii, dove ancora è in atto la fioritura a causa della tardiva scomparsa della neve e dove è possibile avvistare con frequenza fauna montana, in particolare marmotte, che con i loro acuti fischi attirano l'attenzione del viandante. Ventisei zaini multicolori in spalla ad altrettanti intrepidi camminatori, caricati di entusiasmo e di senso d'avventura, in fila indiana, sono in ascesa. Il sentiero guadagna quota piacevolmente fino alle baite di Lavessey per proseguire a ridosso della Costa Savolère e per giungere al rifugio Chabod, mt. 2750. Situato ai piedi della parete nordovest del Gran Paradiso, nel centro dell'omonimo Parco Nazionale, il rifugio Federico Chabod, dedicato ad una persona carismatica della valle, gode di una spettacolare vista su tutto il massiccio e, per noi, è tappa e pernottamento del trekking. Nel pomeriggio ci avventuriamo sulle propaggini del ghiacciaio limitrofo, che raggiungiamo in circa 90 minuti e dove,

per molti di noi, è stata la prima volta che si è calpestato il ghiaccio delle alte quote con forte emozione e grande soddisfazione. La regione della Valle d'Aosta ricorda che l'attività in alta montagna comporta un notevole sforzo fisico e richiede anche un buon impegno organizzativo oltre che una costante attenzione alle norme basilari di sicurezza e di buona condotta, e noi seguiamo pedissequamente le raccomandazioni per non essere motivo d'intervento da parte di soccorritori, mettendo a rischio la nostra e la loro incolumità. Pertanto, non avendo nell'occasione una adeguata attrezzatura, desistiamo e, dopo breve tratto, ritorniamo sui nostri passi limitandoci alla contemplazione di quelle

alte cime bianche che a corona riflettono i raggi del sole, di giorno, e la luce lunare di notte, in un compendio d'ineguagliabile, affascinante e seducente rapimento dei sensi. Il mattino successivo offre ancora un cielo azzurro e terso, e lo spettacolo continua mentre in quota, in circa tre ore, si attraversa la vallata fino a raggiungere, in una conca su cui erge la parete N del Ciarforon con il suo degradante ghiacciaio, il rifugio dedicato al primo re d'Italia Vittorio Emanuele II di Savoia, grande frequentatore della zona in quanto riserva reale di caccia, a mt.2775. Ancora un'ora e mezza di svelta discesa e si raggiunge Pont, dove termina la nostra escursione.

rb

Paolo Puddu

Personale di Paolo Puddu, giovane artista monteclarense di tendenze artistiche moderne, alla Galleria Civica di viale Matteotti, 2 (ex ufficio postale).

Inaugurata il 18 settembre, alla presenza di parecchi estimatori ed amici, la mostra continuerà fino al 3 ottobre. Alla cerimonia inaugurativa presente un altro artista nostro concittadino, Dino Coffani: una continuazione generazionale con la stima e

l'incoraggiamento più vivi. Paolo Puddu ha lo studio a Carpenedolo ed un suo sito internet (www.paolopuddu.it).

dieffe



Da sinistra Dino Coffani, l'artista Puddu ed amici. (Foto Mor)

COMUNE DI CASTENEDOLO
CORSI DI PATTINAGGIO
ARTISTICO SU GHIACCIO
inaugurazione venerdì 8 ottobre

PRIMO PERIODO		
I ^a SETTIMANA 11 / 15 ottobre	II ^a SETTIMANA 18 / 22 ottobre	III ^a SETTIMANA 25 / 29 ottobre
IV ^a SETTIMANA 2 / 5 novembre	V ^a SETTIMANA 8 / 12 novembre	VI ^a SETTIMANA 15 / 19 novembre
VII ^a SETTIMANA 22 / 26 novembre	VIII ^a SETTIMANA 29 nov. / 3 dicembre	IX ^a SETTIMANA 6 / 10 dicembre
X ^a SETTIMANA 13 / 17 dicembre	XI ^a SETTIMANA 20 / 24 dicembre	XII ^a SETTIMANA 27 / 31 dicembre VACANZA
XIII ^a SETTIMANA 3 / 7 Gennaio VACANZA	XIV ^a SETTIMANA 10 / 14 gennaio	FINE PRIMO PERIODO

SECONDO PERIODO		
I ^a SETTIMANA 17 / 21 gennaio	II ^a SETTIMANA 24 / 28 gennaio	III ^a SETTIMANA 31 genn. / 4 febbraio
IV ^a SETTIMANA 7 / 11 febbraio	V ^a SETTIMANA 14 / 18 febbraio	VI ^a SETTIMANA 21 / 25 febbraio
VII ^a SETTIMANA 28 febb. / 4 marzo	VIII ^a SETTIMANA 7 / 11 marzo	IX ^a SETTIMANA 14 / 18 marzo
X ^a SETTIMANA 21 / 25 marzo	XI ^a SETTIMANA 28 marzo / 1 aprile	XII ^a SETTIMANA 4 / 8 marzo

TERZO PERIODO		
I ^a SETTIMANA 11 / 15 aprile	II ^a SETTIMANA 18 / 22 aprile	III ^a SETTIMANA VACANZA

Corso PROPEDEUTICO	€ 70,00	MENSILE
	€ 190,00	TRIMESTRALE
Corso AVANZATO	€ 80,00	MENSILE
	€ 215,00	TRIMESTRALE
Corso AGONISTICO	€ 90,00	MENSILE
	€ 240,00	TRIMESTRALE

Iscrizione + Assicurazione obbligatoria € 50,00

PER INFORMAZIONI E ISCRIZIONI:
cell. **333 1680086**
www.fortitudoghiaccio.it

EUROPEA IMMOBILIARE

PIAZZA S. MARIA - MONTICHIARI - TEL. 030.9962606 - CELL. 338.5378473
ORARIO D'UFFICIO 9-12,30 - 15-18,30 - SABATO MATTINA SU APPUNTAMENTO

OCCASIONI DELLA SETTIMANA

<p>ELEGANTISSIMO BILOCALE AL PIANO TERRA CON GIARDINO. LUMINOSA ZONA GIORNO. BAGNO CON DOCCIA IDROMASSAGGIO. CAMERA MATRIMONIALE, RIPOSTIGLIO. TAPPARELLE ELETTRICHE, PORTE A SCOMPARSA, FINITURE DI LUSO. GRANDE LAVANDERIA E GARAGE € 110.000</p>	<p>ATTICO AL 5° PIANO IN CENTRO VISTA STREPITOSA CASTELLO E DUOMO CUCINA ABITABILE, SALONE, BAGNO, 3 CAMERE DA LETTO. FINITURE PREGIATE. 2 BALCONI GARAGE € 145.000</p>
<p>INTROVABILE! PORZIONE DI CASCINA DA RISTRUTTURARE. IMMERSA NEL VERDE DELLA CAMPAGNA MA COMODA AI SERVIZI. SU 2000 MQ DI TERRENO € 110.000</p>	<p>VILLA CON TOTALE VISTA LAGO PADENGHE. A 200 MT DALLA SPIAGGIA. FINITURE DI PREGIO. GRANDISSIMO GIARDINO PIANTUMATO. PER VERI INTENDITORI. OCCASIONE IRRIPIETIBILE!!</p>

L'AGENZIA DISPONE DI UN ELENCO DI NUMEROSA E SELEZIONATA CLIENTELA PER AFFITTI DI QUALSIASI APPARTAMENTO E VILLETTE. CONTATTATECI... SIAMO IN GRADO DI SODDISFARE VARIE PROPOSTE CON GARANZIE

europamontichiari@libero.it

MAGRI MAURO
PESCHERIA
 Dettaglio e Ingrosso
 ARRIVI GIORNALIERI
 Via A. Mazzoldi
 Tel. 030.9961829
 IL VENERDÌ MATTINA
 PRESENTE AL CENTRO FIERA

Atelier
Della
Casa
 Creazioni
 - Tende
 - Tendaggi
 - Coprilletto
 - Complementi d'arredo
 - Tende da sole
 - Veneziane
 Via Felice Cavallotti, 46
 25018 - Montichiari - Bs
 Tel / Fax 030 964065

ARGOMME
 Pneumatici
 di tutte le marche
 Esclusivista "TOYO"
 ASSISTENZA
 QUALITÀ
 SERVIZIO
 Tel. 030 961629
 Via Brescia, 134 H
 MONTICHIARI

CIPRIA & CANDOR
 PROFUMERIA
 BIGIOTTERIA
 TABACCHI
 LOTTO
 Viale Europa
 Tel. 030.9960765

STUDIO DENTISTICO
 Dott. CICALI PALMERINO
 Via C. Battisti, 106
 MONTICHIARI
 Tel. 030.961626
 www.studiodentista.it
 • CONSERVATIVA
 • IMPLANTOLOGIA
 • ORTODONZIA
 • PROTESICA fissa e mobile
 Aut. San. N. 142 del 30-7-1997

galerié
 COLAZIONI
 PANINI & PIADINE
 APERITIVI - DRINKS
 FRUTTA & FRULLATI
 Giornali - Libri
 Musica - Giochi - Arte
 Da lunedì a domenica 17-24
 Martedì chiuso
 BORGOSOTTO, VIA GUERZONI 92H
 TEL. 030.9962423

Robes Carni raddoppia
 Un nuovo negozio specializzato dalle carni ai salumi dai formaggi all'ortofrutta e gastronomia sempre pronta

La Ditta **ROBES** è presente sul mercato delle CARNI da oltre mezzo secolo. La Ditta, con sede a Calcinato, a fine luglio di quest'anno ha presentato, alla numerosa clientela, il nuovo punto vendita, raddoppiato come spazi, un investimento che vuole soddisfare ancora di più le esigenze di mercato.

"Il nostro obiettivo è rispondere alle esigenze di una clientela che ha imparato ad apprezzarci negli anni e dei clienti che, grazie alla nuova e vasta gamma di pro-

dotti, vorranno scoprire la qualità e la convenienza che ci contraddistinguono da mezzo secolo - sottolinea l'amministratore delegato Alberto Geny Rossetti - *il nuovo punto vendita è il fiore all'occhiello, il punto di unione tra tradizione, esperienza e sguardo al futuro*".

Oltre alle carni e salumi la clientela potrà completare la spesa con un fornito settore formaggi, una gastronomia sempre pronta ed un reparto specializzato in frutta e verdura oltre a quei prodotti che

completano la spesa agroalimentare. Da sottolineare che la ditta **ROBES** è presente, con il suo prodotto di qualità delle carni, nelle varie Feste di Frazione e di Quartiere, contribuendo alla riuscita della manifestazione con una presenza significativa ed indispensabile anche nell'organizzazione di certi eventi.

Il nuovo punto vendita razionalmente organizzato e super moderno, con ampio parcheggio, si trova a Calcinato in via Rovadino 42/b.



Grande interesse per le nuove proposte della ditta Robes.

(Foto Mor)

MACELLERIA MORATTI
 Carni scelte di PRIMA QUALITÀ BOVINE-EQUINE SUINE e POLLAME
 Servizio dettaglio ed ingrosso
 MACELLAZIONE PROPRIA
 MONTICHIARI (BS)
 Via F. Cavallotti, 50
 Tel. 030.962044

MONTICHIARI SERRAMENTI
 SERRAMENTI IN ALLUMINIO E PVC
 ZANZARIERE
 Sconto fiscale 55% spese sostenute per risparmio energetico
 Via C. Battisti, 23
 MONTICHIARI
 Tel./Fax 030.9651751

TRONY MONTICHIARI
 di fronte Centro Fiera
 APERTO 1ª domenica del mese
 Tel. 030.961108

Alla Cascina Razio - Il compleanno di Cesare
La festa d'estate della famiglia Chiari

L'estate, una cascina lombarda, una festa di compleanno ed ecco la famiglia Chiari festeggiare con parenti ed amici.

Il più anziano, Cesare, compie gli anni nel mese estivo di Agosto, e così l'occasione è ghiotta per una festa sull'aia, degna delle "ferie" del grande imperatore.

Avere amici esperti culinari, risotto con funghi e spiedo con i segreti bresciani, agevola la rimpatriata di parenti e conoscenti.

Presente nonna Amabile, moglie del compianto Albino Chiari, personaggio conosciuto ed ap-



Mamma Amabile con i suoi figli.

(Foto Mor)

prezzato, con i figli Cesare, Ferdy, Mary, Luigi ed Eleonora, nipoti, fidanzate, il tutto in una

atmosfera di solidarietà e di calda amicizia.

DM

IMPIANTI ELETTRICI
IMPIANTI ALLARME
IMPIANTI TV DIGITALE
AUTOMAZIONE CANCELLI
CHERUBINI MASSIMO
 Via D'Aragona, 14
 Borgosotto di Montichiari
 Tel. 333.1048887

TRATTORIA da Wilma
 di Busi Ornella & C. s.n.c.
 SPECIALITÀ DELLA CASA
 PASTA FRESCA - LASAGNE
 SALMI - STRACOTTI
 PESCE FRITTO - RANE
 PRANZI DI LAVORO
 Località Ponte di Mezzane
 Via Carpenedolo, 55
 Tel. 030.9697691
 Chiuso il lunedì e martedì sera

Associata all'Unione Stampa Periodica Italiana

Rodella living
STUDIO E PROGETTAZIONE D'INTERNI
ESPOSIZIONE ARREDI DELLE MIGLIORI MARCHE
 NUOVO NEGOZIO in via Brescia, 120 a Montichiari
 TEL. 030.961293 - FAX 030.9961813

RUOTE PER TRATTORI BAZZOLI ERNESTO
 BAZZOLI ERNESTO & C. s.n.c. - Via Erculiani, 140
 25018 Novagli di Montichiari (BS)
 Tel. 030.964517 - Fax 030.9981748
 www.bazzoli.net

MACELLERIE RIUNITE SCALMANA
 CARNI BOVINE EQUINE
 Via Tito Speri, 1
 Tel. 030.964521
 IL VENERDÌ MATTINA ANCHE AL CENTRO FIERA

Istantanea per quattro generazioni

A ricordo della signora Pasqua

Anna, 2 anni, "ben piantata" in primo piano, come a dire: qui il timone lo tengo io. E' la piccola Anna Betalli, ultima delle quattro generazioni di donne qui colte dalla simpatica istantanea di circa un anno fa.

Dietro di lei la mamma, Elisabetta Gioacchini, sposata Bettalli, quindi la nonna Luciana Boschetti sposata Gioacchini.

Ultima a destra, in etichetta come un figurino, la colonna portante della discendenza, la signora Pasqua Zucchi sposata con Ugo Boschetti che fu il taxista di Montichiari.

La signora Pasqua, ormai alle soglie delle 98 primavere, proprio in questi giorni ci ha lasciati. Era una figura molto nota a Montichiari, in quanto fu cuoca dell'asilo Mafalda, nonché cuoca provetta per 40 anni dei conti Treccani, ai quali cucinava abilmente selvaggina e un suo famoso "crocante natalizio".



La piccola Anna Betalli con mamma Elisabetta, nonna Luciana con a fianco la bisnonna Pasqua.

E però, l'amabile signora Pasqua, persona distinta, fine e garbata, per i monteclaresi era soprattutto l'amata cuoca dell'asilo Mafalda, gran lavoratrice, ricordata sempre con affetto da tutti gli ex bambini di

quella benemerita istituzione monteclarense, oggi anch'essi nonni o magari bisnonni.

Attraverso il ricordo di lei, è il nostro migliore passato che giunge fino a noi lungo il filo prezioso degli affetti familiari, che diventano affetti di tutti, collante di una comunità e connotato di umana convivenza che si fonda sulla memoria riconosciuta.

Anche noi, con le nostre note, vogliamo contribuire a fare memoria di questa cara persona, perché fare memoria è segno di

stintivo di civiltà.

Grazie, bisnonna Pasqua! Ora, certamente, accompagni da Lassù la pronipotina Anna alla tua scuola materna Mafalda.

G. Badilini

"Emozioni... dal cuore alla penna"

Sono oggi al colmo della felicità! Conseguo finalmente alla stampa questa breve antologia di poesie e racconti di Ornella Olfi, la mia eccellente allieva negli anni 1972-74 alla Scuola media di Montichiari.

Lei allora non poté proseguire gli studi, ma io ebbi la fortuna, a distanza d'anni di rivederla, d'incontrarla e di infonderle coraggio... E il risultato?

Lei si mette a scrivere e viene da me con un primo libretto "Giovanna" scritto, impaginato e stampato tutto da sola, appunto sulla sorella Giovanna.

Altri elogi, altri inviti da parte mia a continuare a scrivere... e lei mi ascolta e continua a scrivere poesie ricordando il sogno d'infanzia: sarà poetessa! Sono testimonianza oggi i numerosi premi di concorsi letterari cui ha partecipato.

L'offerta per questo opuscolo sarà devoluta, per mio desiderio, a DON PIERINO FERRARI che a Rivoltella del Garda sta costruendo il "LAU-

Pieve San Pancrazio

Concerto corale
sabato 9 ottobre ore 20,30

Gli Amici della Pieve in onore di mons. Gaetano Fontana propongono un concerto corale a cura del Coro Santa Giulia presso la Pieve di San Pancrazio sabato 8 ottobre ore 20,30. Tutta la popolazione è invitata.

DATO SI", il grande ospedale oncologico da lui progettato in questi ultimi 25 anni.

Carla Gavazzi

Il libro (offerta 10 euro) è disponibile presso Ornella in via G. Guerzoni 59 -Telefonando 030 964516 indirizzo ornella.olfi@alice.it

Garda Forum 2 ottobre

Spettacolo teatrale
"Gerundia Felix"

La Coop Consumatori Nordest dei distretti di Montichiari e Castiglione delle Stiviere, in collaborazione con L'Altro festival, presentano lo spettacolo teatrale "Gerundia Felix".

Ingresso libero presso il Gardaforum, della BBC del Garda, a Montichiari, sabato 2 ottobre a partire dalle ore 21.

Treccani
ceramiche

Pavimenti, rivestimenti, caminetti, stufe, idromassaggio, accessori bagno

Via Brescia, 186/G - 25018 Montichiari (BS)
Tel. 030.964412-030.9650715 - Fax 030.9650715

TABACCHERIA VISCONTI

GIORNALI - RIVISTE
VALORI BOLLATI - LOTTO

ARTICOLI
DA REGALO

Via A. Mazzoldi, 1
MONTICHIARI

CENTRO DI IGIENE ORALE E PREVENZIONE
Studio associato

Ghorsi Dott. Omar
Dolci Dott. Diego

Via S.Giovanni, n. 58
25018 Montichiari (Bs)
Tel. e Fax 030.96.21.68

Regalati un sorriso!

Federico Dal Bosco
Dott. commercialista e revisore contabile

viale Europa 45/G
Montichiari (BS)

Tel. 030 - 9650624
Fax. 030 - 9659875

www.studiodalbosco.com

CONSULENZA FISCALE E AMMINISTRATIVA - CONTABILITÀ - BILANCI - DICHIARAZIONI DEI REDDITI

Loc. "Al Cantoncino"
di Montichiari

MACELLERIA
da Angelo

BOVINO - SUINO - INSACCATI
PROFESSIONALITÀ AL TUO SERVIZIO
TEL. 030.961698

PASTICCERIA - BAR - STUZZICHERIA
"Al Cantoncino"

VENERDÌ: TRIPPA E PIZZA AL TAGLIO
SU PRENOTAZIONE I PIATTI SPECIALI DI BERTA
TEL. 338.1537285

esoteric car
quality sound

Pioneer
ALPINE
vodafone
VASKA

Via O. Romero, 3/A - 25018 MONTICHIARI (BS)
Tel./Fax 030.9961821 - www.esoteric-car.it - esoteric@esoteric-car.it

IMPIANTI ELETTRICI CIVILI E INDUSTRIALI
AUTOMAZIONE CANCELLI

Soldi
snc

IMPIANTI ANTENNE TV
IMPIANTI ALLARMI

Via E. Fermi, 20 - 25013 Carpenedolo (Bs)
Tel. 030 969282 - Fax 030 9983215
P. IVA e Cod. Fisc. 01924070988
info@soldimpianti.it - www.soldimpianti.it

HELP CASA

DAL 1 AL 31 OTTOBRE
GRATUITAMENTE SVUOTIAMO
CANTINE - SOLAI
APPARTAMENTI

Escluso materiali edili
o legati a regole di smaltimento per legge
ABITI - SCARPE - GIOCHI ECC. IN BUONO STATO
DI CONSERVAZIONE VERRANNO CONSEGNATI
GRATUITAMENTE AD ASSOCIAZIONI DI VOLONTARIATO

Per urgenze telefonare al
336627734 - 3484900106
Montichiari via Ten. Pastelli, 19 - Tel. 030 9960849

www.trony.it

Offerte valide dal 24 settembre al 14 ottobre 2010

LP.

INCENTIVI al DIGITALE



E' ora di sostituire la tua vecchia TV analogica a ottobre le trasmissioni saranno solo in digitale!

42"
SAMSUNG
Plasma

HD ready
3 HDMI
DIGITALE TERRESTRE INTEGRATO
600Hz

INCENTIVO HI-TECH
549-70€
pari al 12,75%

479

SAMSUNG - PS42C450
Tv PLASMA da 42", 16:9 formato cinema, tecnologia 600 Hz, SubfieldMotion, decoder digitale terrestre in alta definizione, slot CI+, audio stereo, USB (video), 3 HDMI



79

SAMSUNG - GT-C3300
Cellulare Quad-Band, display touchscreen da 2,4", memoria interna fino a 30 Mb espandibile con Micro SD fino a 8 GB, fotocamera da 1,3 M.Pixel, Radio FM, lettore MP3/MP4, Bluetooth

HDD 500 GB
GRAFICA 1 GB
VISION
AMD
MAGGIORE DURATA DELLA BATTERIA

15,6"
Windows 7

INCENTIVO HI-TECH
599-40€
pari al 6,67%

559

HP - G62A14SL
Notebook con processore AMD P320, HDD 500 GB, RAM 4 GB, grafica RADEON HD5470 1GB dedicato, monitor 15,6", masterizzatore DVD DL, Windows 7 Home Premium



WHIRLPOOL - AWOD6126
Lavatrice a carica frontale, capacità fino a 6 Kg, 1200 giri di centrifuga variabile, classe A+ di efficienza energetica, classe A di lavaggio, programmi EasyPlus, programmi speciali Misti, Rapido 30', Lingerie e Lavaggio a mano

ECOSCONTO
349-70€
pari al 20,06%

279

I prezzi esposti sono comprensivi di Eco-contributo RAC e validi nei punti vendita che partecipano all'iniziativa. Le offerte sono valide dal 24 Settembre al 14 Ottobre 2010, salvo errori ed omissioni. Le foto sono a scopo puramente indicativo.

COMPRI OGGI E PAGHI DA APRILE 2011

TRONY
NON CI SONO PARAGONI.

MONTICHIARI

(di fronte Centro Fiera)

**NUOVO PUNTO VENDITA - AMPIO PARCHEGGIO
LE OFFERTE DEL MESE**

www.pennati.com - Tel. 030.961108 - Fax 030.9672252